VEILIG NAAR SCHOOL

CAMPUS GLORIEUX

MET DE FIETS OF TE VOET

NIEUW VERKEERSPLAN VANAF 1 SEPTEMBER 2024

KATHOLIEK ONDERWIJS RONSE

Problematiek

De drive-in van Campus Glorieux wordt overbevraagd bij aanvang en einde van de school.

Dit leidt tot onveilige situaties voor kinderen, ouders en personeel.

De school wenst de verantwoordelijkheid voor ongevallen op het terrein tot aanvaardbare proporties te herleiden.

Geteste oplossingen in 2024 leidden niet tot het gewenste resultaat.

ONVEILIGE VERKEERSSITUATIE

Bevraging

Overleg Stad Ronse en politie

De verkeerscommissie van de stad Ronse is eveneens voorstander om het autoverkeer op domein Campus Glorieux in te perken.

Overleg Oudercomité

Het oudercomité is al lang vragende partij om het autoverkeer te beperken en voorrang te geven aan fietsers en voetgangers.

Overleg Pedagogische directie

De pedagogische directies wensen eveneens een oplossing voor de gevaarlijke verkeerssituatie op het domein Campus Glorieux. Afsluiten tijdens de spitsuren is daarvoor een veilige oplossing.

Overleg Schoolbestuur Katholiek Onderwijs Ronse

Het schoolbestuur ijvert voor een veilige schoolomgeving. In dat kader past het beperken van het autoverkeer tijdens de spitsuren.

BEPERKEN
VAN
AUTOVERKEER

Vanaf 1 september 2024

Autoverkeer is niet meer toegelaten op het domein van Campus Glorieux tijdens de spitsuren.

Uitzondering : Ouders van niet mobiele kinderen kunnen (tijdelijk) een elektronische toegangspas krijgen om hun kind dichtbij de schoolpoort af te zetten. Voorbeeld : gebroken been

Buiten de spitsuren kan er via de personeelsparking aan bezoekers en leveranciers toegang gegeven worden. Aanmelden bij de gewenste dienst:

1. Secundaire school
2. Lagere school
3. Centrale dienst – administratie
4. Technische dienst

EEN VEILIGE SCHOOL

VERMIJD OCHTENDFILE

VEILIGE FIETSPADEN

Ik kom met de auto

Gebruik de Kiss & ride zone in de Glorieuxlaan of openstaande parkeerplaatsen. In geen geval voor garagepoorten parkeren !

Parkeer op een parking in de omgeving

Wandelafstand in minuten en meter

- Parking Familia……2’ 250 m
- Parking De Ververij……4’ 440 m
- Parking Veemarkt……..6’ 540 m
- Parking Bibliotheek……5’ 450 m
- Parking Grote Markt……..9’ 700 m
- Parking De Vrijheid…….....5’ 550 m
- Parking Aimé Delhayeplein……5’ 510 m

In de hoek van parking Familia vind je de toegangspoort naar de campus.

ONTMOEDIGEN VAN AUTOVERKEER OP DE CAMPUS

Ik kom met de fiets of step

Openbare fietspaden sluiten aan op de inkom van de school.
De school investeerde in overdekte fietsenstallingen.

Zorg voor een stevig fietsslot. Steps kunnen op slot met een hangslotje. De school is niet verantwoordelijk voor diefstal.

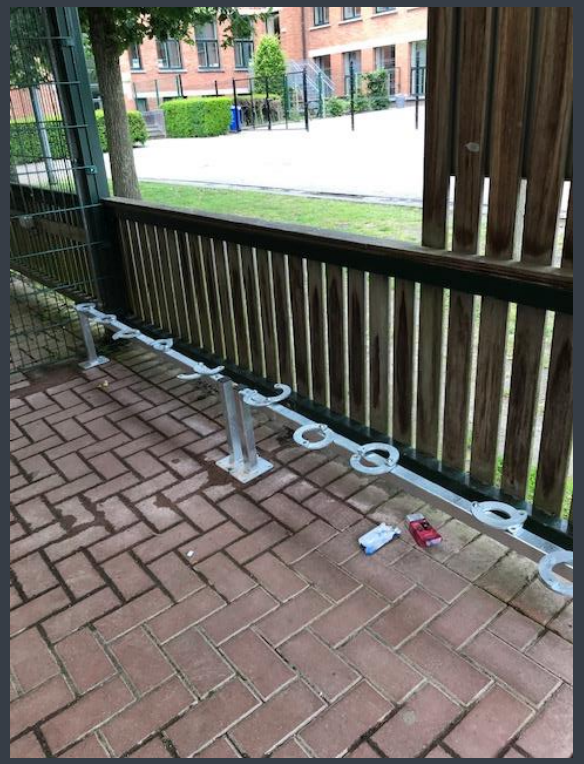

VEILIG MET DE FIETS

Ik kom met de fiets of step

Kleuters
Ingang via de St-Pietersnieuwstraat. Overdekte fietsen – en buggy stalling.

ALLE FIETSVERKEER ELDERS OP HET DOMEIN IS VERBODEN

VEILIG MET DE FIETS

Ik kom met de fiets of step

Lagere school

Ingang via de hoofdingang op de Glorieuxlaan. Rij op het rode fietspad en je komt zo rechtstreeks aan de fietsenstalling.

ALLE FIETSVERKEER ELDERS OP HET DOMEIN IS VERBODEN

VEILIG MET DE FIETS

Ik kom met de fiets of step

Secundair
Ingang blijft via de ingang naar de sporthal op de Glorieuxlaan. Met de fiets aan de hand tot aan het fietsenrek.

ALLE FIETSVERKEER ELDERS OP HET DOMEIN IS VERBODEN

VEILIG MET DE FIETS

Ik kom te voet

Kleuter
Ingang via St-Pietersnieuwstraat

Lager
Ingang via Glorieuxlaan

Secundair
Ingang via Glorieuxlaan

VEILIG TE VOET

Overzicht

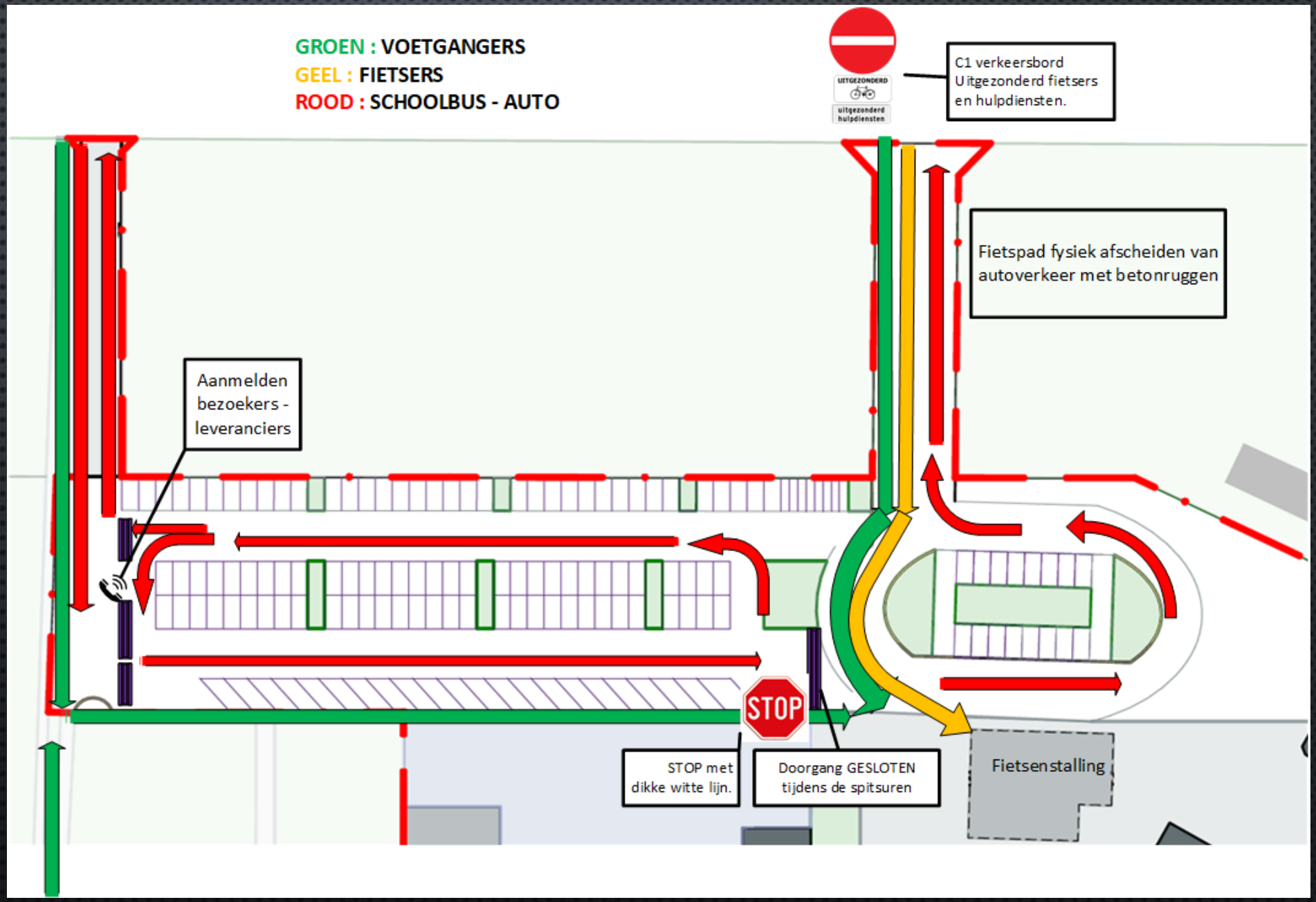
GROEN : VOETGANGERS
GEEL : FIETSERS
ROOD : SCHOOLBUS - AUTO
UITGEZONDERD
uitgezonderd hulpdiensten
C1 verkeersbord Uitgezonderd fietsers en hulpdiensten.
Fietspad fysiek afscheiden van autoverkeer met betonruggen
Aanmelden bezoekers - leveranciers
STOP
STOP met dikke witte lijn.
Doorgang GESLOTEN tijdens de spitsuren
Fietsenstalling

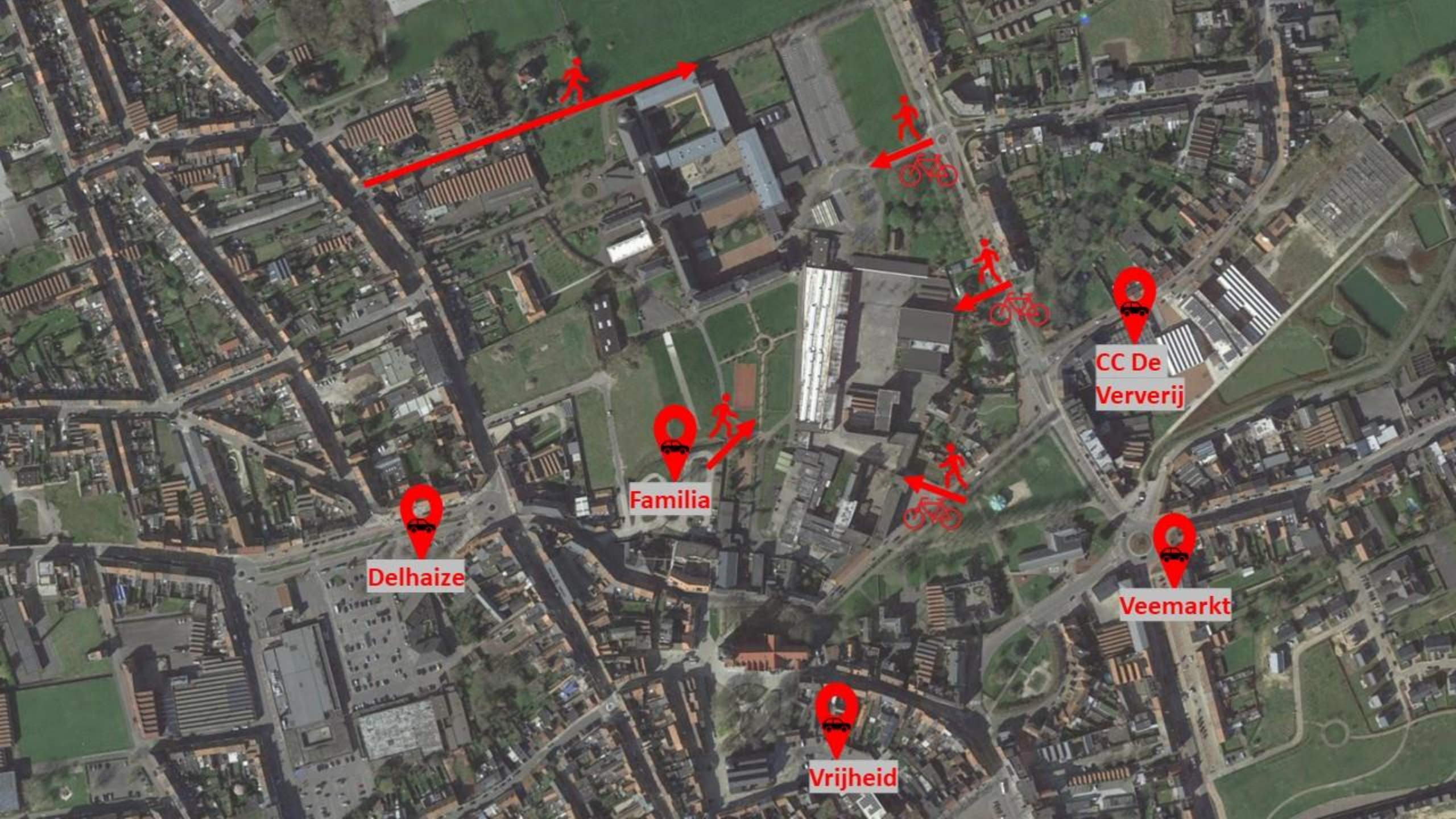
CC De
Ververij
Familia
Delhaize
Veemarkt
Vrijheid

Aanpassing

Het schoolbestuur begrijpt dat deze maatregelen een bijzondere impact zullen hebben.

Wij hopen dat iedereen na verloop van tijd een aangepaste manier zal vinden om de kinderen veilig naar school te brengen en af te halen, of te laten fietsen.

Mooi meegenomen is dat fiets- en voetgangersverkeer eveneens zorgt voor een vermindering van CO2 uitstoot.

Wij danken alvast iedereen die hierbij betrokken is voor het begrip.

Het Schoolbestuur Katholiek Onderwijs Ronse

EEN VEILIGE SCHOOL

EEN GEZONDE OMGEVING